

4-A SINIFI İNGİLİZCE DERSİ 1. DÖNEM
2.DEĞERLENDİRME SINAVI

1.Hangi sınıf eşyasının adı yanlış yazılmıştır?

A) Board

B) Ruler



C) Table

D) Map



2.) Özge ve ailesinin yaşları aşağıda verilmiştir.Buna göre hangi seçenekte verilen kişinin yaşı yanlış yazılmıştır?

*Özge= 15

* Abisi= 25

*Annesi= 43

*Babası= 49

A) Özge= fifteen

B) Babası= forty nine

C) Abisi= twenty six

D) Annesi= forty three

3.) Gamze: I'm sorry.I'm late.May I come in,please?

Öğretmen: Yes,come in.

Gamze:Thank you,teacher.

Öğretmen: You're welcome.

Yukarıdaki diyalogda Gamze ,öğretmeninden ne istemiştir?

A) İçeriye girmek için izin istemiştir.

B) Soru sormak için izin istemiştir.

C) Konuşmak için izin istemiştir.

D) Dışarıya çıkmak için izin istemiştir.

4.) Tablodaki İngilizce cümleleri Türkçeleriyle eşleştirecek doğru eşleştirme nasıl olur?

1.Open the door,please.	A.Sessiz ol
2. Give me the book,please.	B.Kapıyı aç,lütfen
3.Close the window ,please	C.Tahtayı temizle
4.Clean the board	D.Kitabını ver,lütfen
5.Be quiet!	E.Pencereyi kapat,lütfen

A) 1.C 2.B 3. A 4.D 5.E

B) 1.D 2.A 3.E 4.B 5.C

C) 1.B 2. D 3.E 4.C 5.A

D) 1.B 2.C 3.E 4.A 5.D

5.) Ülke isimlerinden hangisi yanlış yazılmıştır?

A) Turkey B) Japan C) China D) Franca

6 ve 7.soruları aşağıdaki tabloya bakarak cevaplayınız.

Jack	√	X	X
Linda	√	√	X
Robert	√	X	√

6.) Tabloya göre aşağıdaki ifadelerden hangisi yanlış olur?

A) Jack can ride a horse,but Linda can't.

B) Robert can swim ,but Jack cant.

C) Linda can climb a tree,but Robert can't.

D) Linda can climb a tree,but Jack can't.

7.) Who can swim?

A) Robert B) Linda C) Jack D) Linda and jack

8.) Görsele bakarak boşluklara gelmesi gereken kelimeleri bulunuz ve doğru cevabı işaretleyiniz.



Alan: Where is she from?

Miriam: She is from.....

Alan: What is she nationality?

Miriam: She is.....

A) Turkey.Turkish

B) Japan,Japanese

C) France,French

D) The USA,American

A	U	C	T
G	F	H	U
E	R	I	R
R	A	N	K
M	N	A	E
A	C	U	Y
N	E	H	A
Y	D	V	O

9.) Yukarıdaki bulmacada bazı ülke isimleri gizlenmiştir.Aşağıdaki hangi ülke ismi bulmacada verilmemiştir?

A) Turkey B) China C) Germany D) Mexico

10.) 77 – 23= ? işleminde sonuç kaçtır?

A) forty four

B) fifty four

C) sixty four

D) eleven

11.) * Are you from Britain?

*No.....

Yukarıdaki boşluğa hangi cümle yazılırsa uygun olur?

- A) she isn't B) I am C) I am not D) he isn't

12.) Karışık olarak yazılmış kelimelerin doğru sıralanışı nasıl olmalıdır?

1	2	3	4	5	6
can	Mary	the	play	Piano	?

- A) 1 -2 -3 -4 -5 -6 B) 1 -2 -4 -3 -5- 6
C) 2 -1 -4 -3 -5 -6 D) 2 -3 -1 -4 -5- 6

13 ve 14.soruları aşağıdaki tabloya bakarak cevaplayınız.

	Fly	Climb	Jump	Catch
Arı Maya	✓	X	X	X
Superman	✓	✓	✓	✓
Tom and Jerry (Tom)	x	✓	X	✓

13.) Aşağıdaki ifadelerden hangisi tabloya göre yanlış bir cümledir?

- A) Tom can climb, but Superman can't climb.
B) Superman can jump,but Arı Maya can't.
C) Arı Maya can fly,but Tom can't
D) Superman can catch.but Arı Maya can't.

14.) Doruk: My favourite cartoon character can climb and catch.

Doruk'un açıklamasına uygun olan çizgi film karakteri hangisidir?

- A) Superman B) Arı Maya C) Tom D) Hepsi

30	31	32	33	34	35		37	38
39	40	41	42	43		45	46	47
48	49		51	52	53	54	55	

15.)Sayı tablosunda boş bırakılan yerlere aşağıdaki sayılardan hangisi yazılamaz?

- A) fifty B) thirty six C) forty one D) fifty six

16.) John: What is your nationality?

Mary: My nationality is

Boşluğa hangi kelime yazılırsa yanlış bir cevap olur?

- A) French B) Turkish C) The USA D) English

17.) Yönler ve Türkçe karşılıkları hangisinde yanlış verilmiştir?

- A) east = doğu B) west= batı
C) south=kuzey D) north=kuzey

18.) Hangi görselin açıklaması verilmemiştir?

- * clean the board * turn on the light
* give me the pencil * stand up

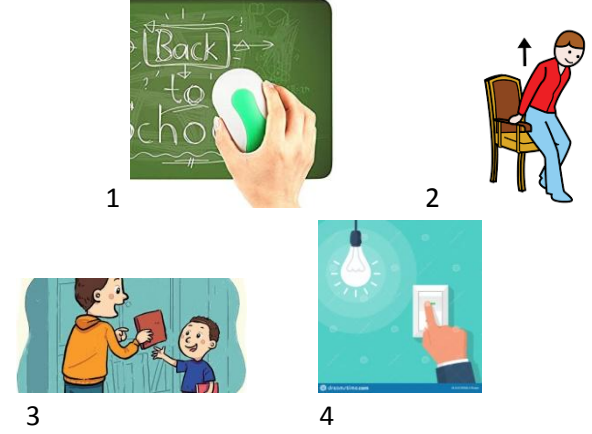

- A) 1 B) 2 C) 3 D) 4

19.) Seçeneklerde verilenlerden hangilerinin görselleri yoktur?

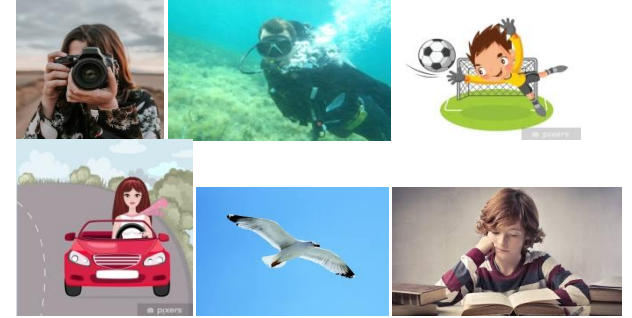

- A) dive – fly – read a book
B) take a Picture – dive –drive a car
C) swim – catch –climb
D) dive –catch a ball –fly

GÜNEYDOĞU ANADOLU BÖLGESİ



20.) Yukarıdaki haritaya bakarak aşağıda verilen cümlelerden hangisi doğrudur?

- A) Adıyaman is in the south
B) Diyarbakır is in the west
C) Siirt is in the east
D) Gaziantep is in the east

