



..... İlkokulu  
3/... SINIFI 2.ÜNİTE DEĞERLENDİRME SINAVI  
TOPLAMA - ÇIKARMA İŞLEMİ - VERİ TOPLAMA  
ADI - SOYADI:

... / ... /20.....

PUANI

1 - Aşağıdaki toplama işlemlerinde verilmeyen toplananları bulun. (10 puan)

$$\begin{array}{r} 265 \\ + \text{.....} \\ \hline 543 \end{array}$$

$$\begin{array}{r} 482 \\ + \text{.....} \\ \hline 705 \end{array}$$

2 - Aşağıdaki toplama işleminde sonucu tahmin edip gerçek sonuç ile karşılaştırın. (5 puan)

İŞLEM	TAHMINİ SONUÇ	GERÇEK SONUÇ	FARK
$\begin{array}{r} 456 \\ + 38 \\ \hline ? \end{array}$	$\begin{array}{r} \text{.....} \\ + \text{.....} \\ \hline \text{.....} \end{array}$	$\begin{array}{r} \text{.....} \\ + \text{.....} \\ \hline \text{.....} \end{array}$	$\begin{array}{r} \text{.....} \\ - \text{.....} \\ \hline \text{.....} \end{array}$

3 - Aşağıdaki toplama işlemlerinde verilmeyen rakamları bulun. (10 puan)

$$\begin{array}{r} 12? \\ + 315 \\ \hline 439 \end{array}$$

$$\begin{array}{r} 148 \\ + 4?2 \\ \hline 550 \end{array}$$

$$\begin{array}{r} 3?0 \\ + 427 \\ \hline 817 \end{array}$$

4 - Bir tavuk çiftliğinde 98 tavuk ve tavuklardan 23 fazla horoz vardır. Buna göre çiftlikte toplam kaç hayvan vardır? (10 p)

5 - Aşağıdaki çıkarma işleminde sonucu tahmin edip gerçek sonuç ile karşılaştırın. (5 puan)

İŞLEM	TAHMINİ SONUÇ	GERÇEK SONUÇ	FARK
$\begin{array}{r} 589 \\ - 224 \\ \hline ? \end{array}$	$\begin{array}{r} \text{.....} \\ - \text{.....} \\ \hline \text{.....} \end{array}$	$\begin{array}{r} \text{.....} \\ - \text{.....} \\ \hline \text{.....} \end{array}$	$\begin{array}{r} \text{.....} \\ - \text{.....} \\ \hline \text{.....} \end{array}$

6 - 2,3,7 rakamları birer kez kullanılarak yazılabilecek en büyük ve en küçük sayıların farkı kaçtır? (10 puan)

7 - Tahsin 29 yaşındadır. Kardeşi, Tahsin'den 7 yaş küçük olduğuna göre ikisinin yaşları toplamı kaçtır? (10p)

8 - Bir trende 132 yolcu vardı. Birinci durakta 74 yolcu bindi. İkinci durakta 25 yolcu indi. Üçüncü durakta 69 yolcu binerse trende kaç yolcu olur? (15 puan)

9 - Aşağıdaki nesne grafiğine göre şekil grafiğini, sıklık ve çetele tablosunu oluşturun. (15p)

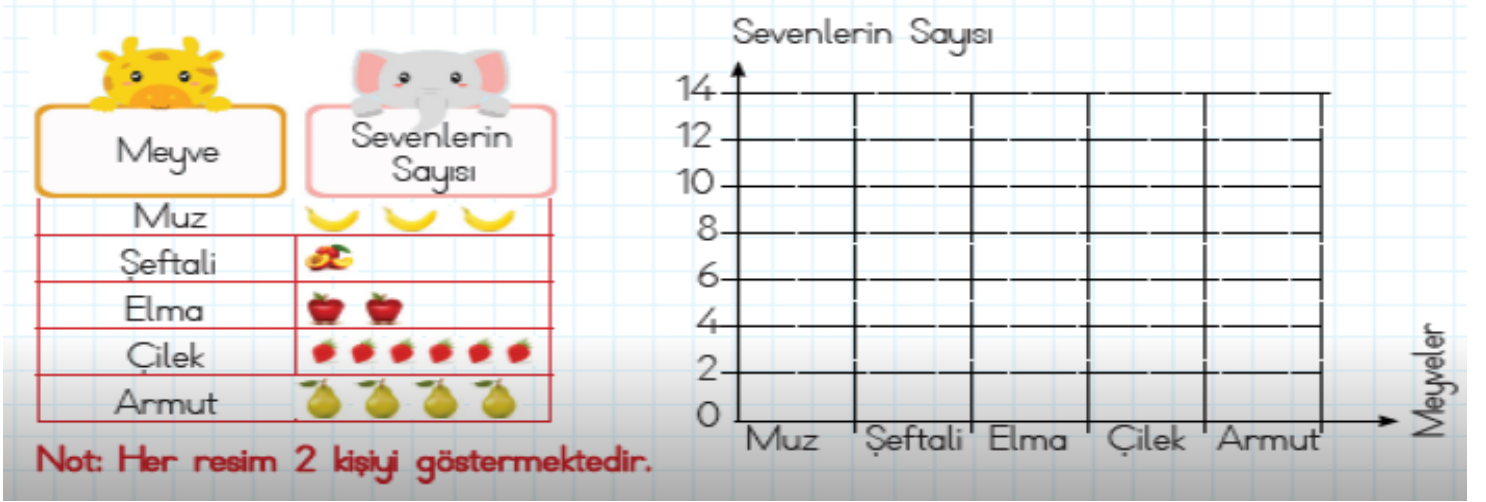

SIKLIK TABLOSU	
Muz	
Şeftali	
Elma	
Çilek	
Armut	

ÇETELE TABLOSU	
Muz	
Şeftali	
Elma	
Çilek	
Armut	

10 - Aşağıdaki şekil grafiğine bakarak soruları yanıtlayın. (10 puan)

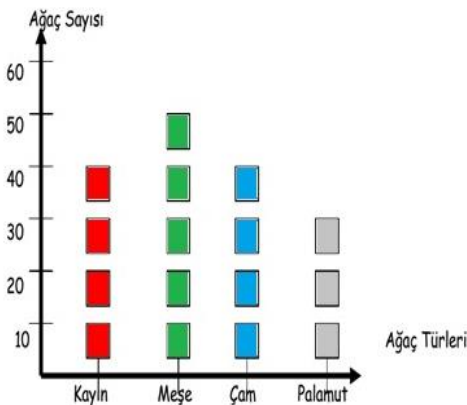

Yandaki şekil grafiği Atatürk İlkokulu bahçesindeki ağaç sayılarını göstermektedir.

1 - Okul bahçesinde en çok hangi ağaçtan vardır?

2 - Hangi ağaçların sayısı birbirine eşittir?

3 - En çok bulunan ağaçla, en az bulunan ağaç sayısı farkı kaçtır?

Mehmet Gürdal  
TEKİN

(Her şekil 10 ağacı göstermektedir.)